

# Guide Walu

Apprenez à utiliser Walu étape par étape : de votre première transaction aux budgets, objectifs, cartes et espaces partagés.

## Créer votre compte

Inscrivez-vous avec e-mail et mot de passe, puis vérifiez votre boîte mail.

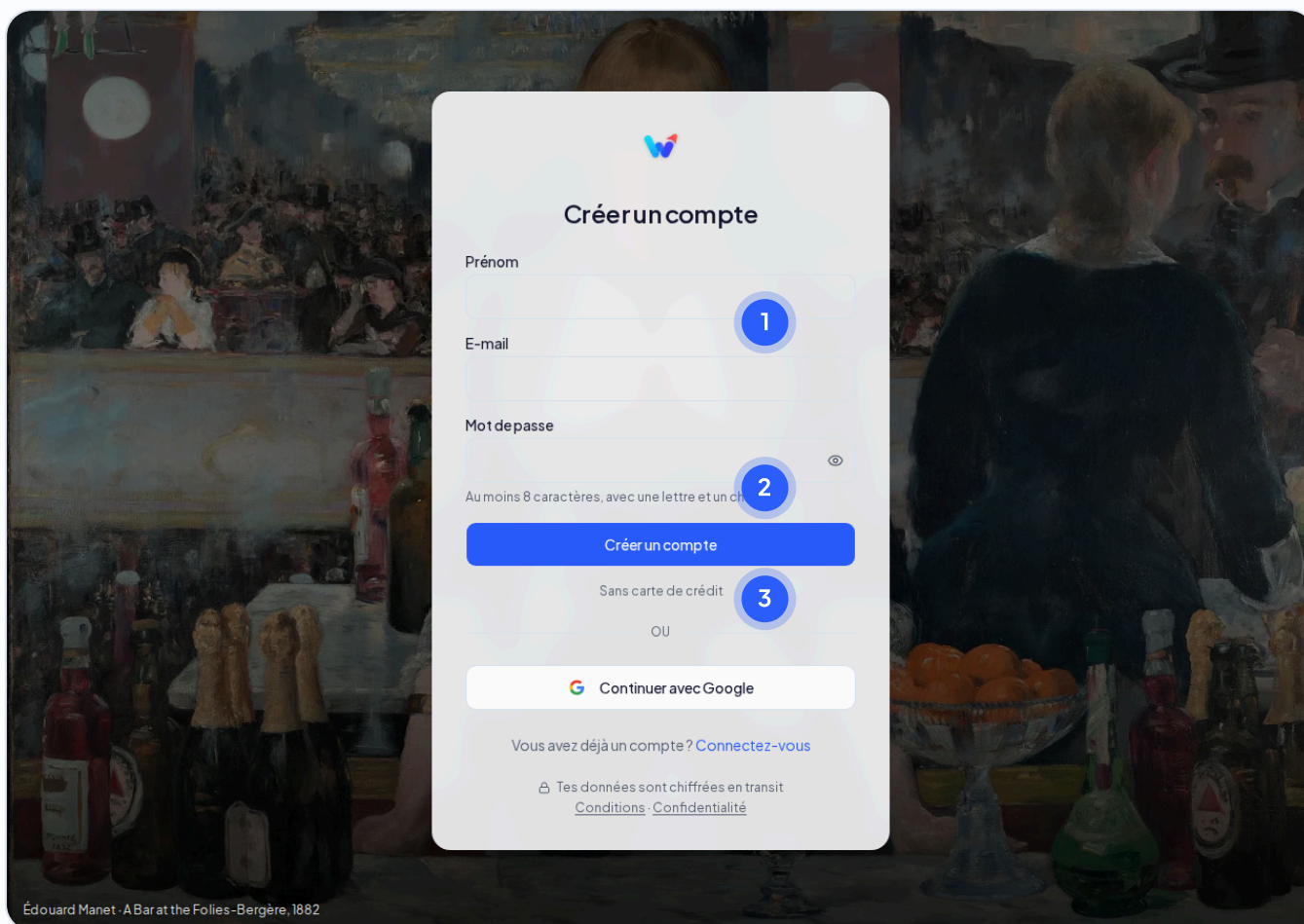

- 1 Saisissez votre e-mail (1) et choisissez un mot de passe sécurisé sur le formulaire d'inscription.
- 2 Appuyez sur Créer un compte (2) pour soumettre le formulaire.
- 3 Ouvrez l'e-mail de vérification que nous vous avons envoyé et cliquez sur le lien (3) pour activer votre compte.

# Configuration initiale

Configurez votre nom et votre devise principale à la première connexion.

- 1 Saisissez votre nom et choisissez la devise principale de votre espace (1).
- 2 Confirmez votre fuseau horaire et appuyez sur Commencer (2) pour créer votre espace personnel.

# Votre première transaction

Enregistrez une dépense ou un revenu en quelques secondes depuis n'importe quel écran.

DATE	LIBELLÉ	MONTANT
22/06/2026	Clothing Demo	-90,00 \$US
19/06/2026	Transport Demo	-25,00 \$US
19/06/2026	Farmacia Visa Gold	-89,99 \$US
16/06/2026	Freelance Demo	150,00 \$US
14/06/2026	Pharmacy Demo	-60,00 \$US
14/06/2026	Nafta Visa Gold	-60,00 \$US
11/06/2026	Utilities Demo	-200,00 \$US
09/06/2026	Restaurant Demo	-30,00 \$US
08/06/2026	Supermercado Visa Gold	-120,50 \$US
06/06/2026	Fuel Demo	-80,00 \$US
04/06/2026	Coffee Demo	-12,00 \$US
02/06/2026	Groceries Demo	-45,50 \$US

- 1 Appuyez sur le bouton + flottant (1) pour ouvrir le formulaire de nouvelle transaction.
- 2 Renseignez le montant, le type (dépense/revenu), le compte et la catégorie (2).
- 3 Appuyez sur Enregistrer (3) pour sauvegarder la transaction et la voir reflétée dans votre solde.

# Comptes

Créez et gérez vos comptes bancaires, espèces, cartes et plus.

Compte	Type	Montant
Demo	Espèces - USD	2049,50\$US
Visa Gold	Carte de crédit - USD	-270,49\$US
Ahorro Vacaciones	Épargne - USD	1500,00\$US

A blue circle with the number '2' is positioned over the 'Visa Gold' account entry. At the bottom right of the screen is a blue circular button with a white plus sign.

- 1 Appuyez sur Ajouter un compte (1) et choisissez le type : banque, espèces, carte, épargne ou investissement.
- 2 Renseignez nom, solde initial et devise, puis enregistrez (2) pour voir le compte dans votre liste.

# Catégories

Organisez revenus et dépenses avec vos propres catégories et icônes.

Walu

Rechercher... 🔍

Personal

GÉNÉRAL

- Tableau de bord

ARGENT

- Comptes
- Transactions
- Catégories**
- Étiquettes
- Commerçants
- Chronologie

PLANIFICATION

- Budgets
- Objectifs
- Rappels

PRO

- Récurrents
- Cartes
- Projets

DE Demo Guia  
guia-demo-0623@ex...

## Catégories

+ Nouvelle cat 1

Mois < 2026-06-01 - 2026-06-30 >

### Revenu

- Sueldo 2 0,00 \$US
- Freelance 0,00 \$US
- Inversiones 0,00 \$US
- Regalos 0,00 \$US
- Otros ingresos 0,00 \$US

### Dépense

- Comida -120,50 \$US
- Transporte -60,00 \$US
- Vivienda 0,00 \$US

- 1 Appuyez sur Ajouter une catégorie (1) et choisissez si c'est un revenu ou une dépense, le nom, l'icône et la couleur.
- 2 Enregistrez (2) pour utiliser la catégorie lors de la saisie de transactions ; créez des sous-catégories depuis la carte de la catégorie parente.

# Tags

Étiquetez vos transactions avec des tags colorés pour filtrer ensuite.

Walu

Rechercher... 🔍

Personal

GÉNÉRAL

- Tableau de bord

ARGENT

- Comptes
- Transactions
- Catégories
- Étiquettes**
- Commerçants
- Chronologie

PLANIFICATION

- Budgets
- Objectifs
- Rappels

PRO

- Récurrents
- Cartes
- Projets

DE Demo Guia  
guia-demo-0623@ex...

## Étiquettes

1

Nom  + Nouvelle étiquette

Couleur

2

Mois  < 2026-06-01 - 2026-06-30 >

Vous n'avez pas encore d'étiquettes. Créez la première.

+

- 1 Appuyez sur Ajouter un tag (1), saisissez un nom et choisissez une couleur.
- 2 Enregistrez (2) et attribuez le tag aux transactions depuis le formulaire de transaction.

# Transactions

Enregistrez, filtrez et gérez tous vos mouvements financiers.

**Transactions** + Nouveau

Mouvements Virements

Rechercher... 1

Afficher à venir Exporter

DATE	LIBELLÉ	MONTANT
<input type="checkbox"/> 22/06/2026	<span>2</span> ping	-90,00 \$US <span>✎</span> <span>🗑️</span>
<input type="checkbox"/> 19/06/2026	Transport Demo	-25,00 \$US <span>✎</span> <span>🗑️</span>
<input type="checkbox"/> 19/06/2026	Farmacia Visa Gold	-89,99 \$US <span>✎</span> <span>🗑️</span>
<input type="checkbox"/> 16/06/2026	Freelance Demo	150,00 \$US <span>✎</span> <span>🗑️</span>
<input type="checkbox"/> 14/06/2026	Pharmacy Demo	-60,00 \$US <span>✎</span> <span>🗑️</span>
<input type="checkbox"/> 14/06/2026	Nafta Visa Gold	-60,00 \$US <span>✎</span> <span>🗑️</span>
<input type="checkbox"/> 11/06/2026	Utilities Demo	-200,00 \$US <span>✎</span> <span>🗑️</span>
<input type="checkbox"/> 09/06/2026	Restaurant Demo	-30,00 \$US <span>✎</span> <span>🗑️</span>
<input type="checkbox"/> 08/06/2026	Supermercado Visa Gold	-120,50 \$US <span>✎</span> <span>🗑️</span>
<input type="checkbox"/> 06/06/2026	Fuel Demo	-80,00 \$US <span>✎</span> <span>🗑️</span>
<input type="checkbox"/> 04/06/2026	Coffee Demo	-12,00 \$US <span>✎</span> <span>🗑️</span>
<input type="checkbox"/> 02/06/2026	Groceries Demo	-45,50 \$US <span>✎</span> <span>🗑️</span>

3 +

- 1 Utilisez les filtres (1) pour affiner par date, catégorie, compte, type ou tags.
- 2 Cliquez sur une ligne (2) pour modifier, ou sélectionnez plusieurs et utilisez les actions groupées pour supprimer ou recatégoriser.
- 3 Appuyez sur le bouton + (3) pour enregistrer une nouvelle transaction depuis cet écran.

# Budgets

Contrôlez vos dépenses par catégorie avec un feu tricolore visuel.

- 1 Appuyez sur un budget (1) pour voir l'avancement par catégorie : vert < 70 %, jaune jusqu'à 100 %, rouge si dépassé.
- 2 Appuyez sur l'icône de modification (2) pour ajuster la limite et activer le report par catégorie depuis le formulaire de budget.

# Objectifs

Définissez des objectifs d'épargne et suivez votre progression.

- 1 Appuyez sur un objectif (1) pour voir la progression et le montant accumulé vs. la cible.
- 2 Appuyez sur Contribuer (2) pour enregistrer une contribution et mettre à jour l'avancement.

# Tableau de bord

Votre synthèse financière en un coup d'œil : KPIs, graphiques et alertes.

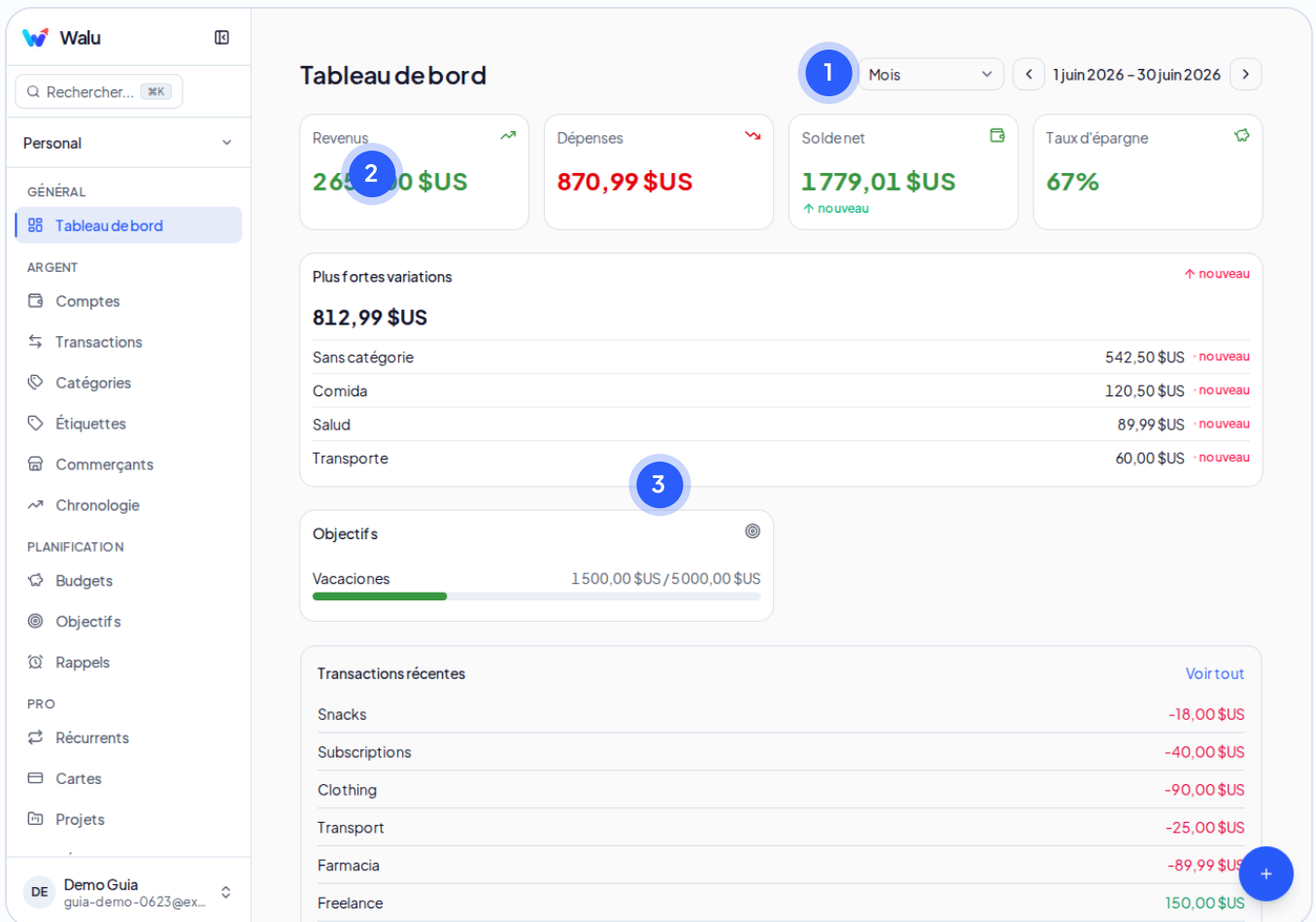

- 1 Utilisez le sélecteur de période (1) et les flèches < > pour naviguer entre semaines, mois ou années.
- 2 Consultez les KPIs et graphiques (2) : revenus, dépenses, solde net et dépenses par catégorie.
- 3 Lisez les alertes (3) pour détecter les soldes bas, les budgets dépassés ou les transactions en attente.

# Patrimoine

Suivez votre évolution patrimoniale : actifs moins passifs.

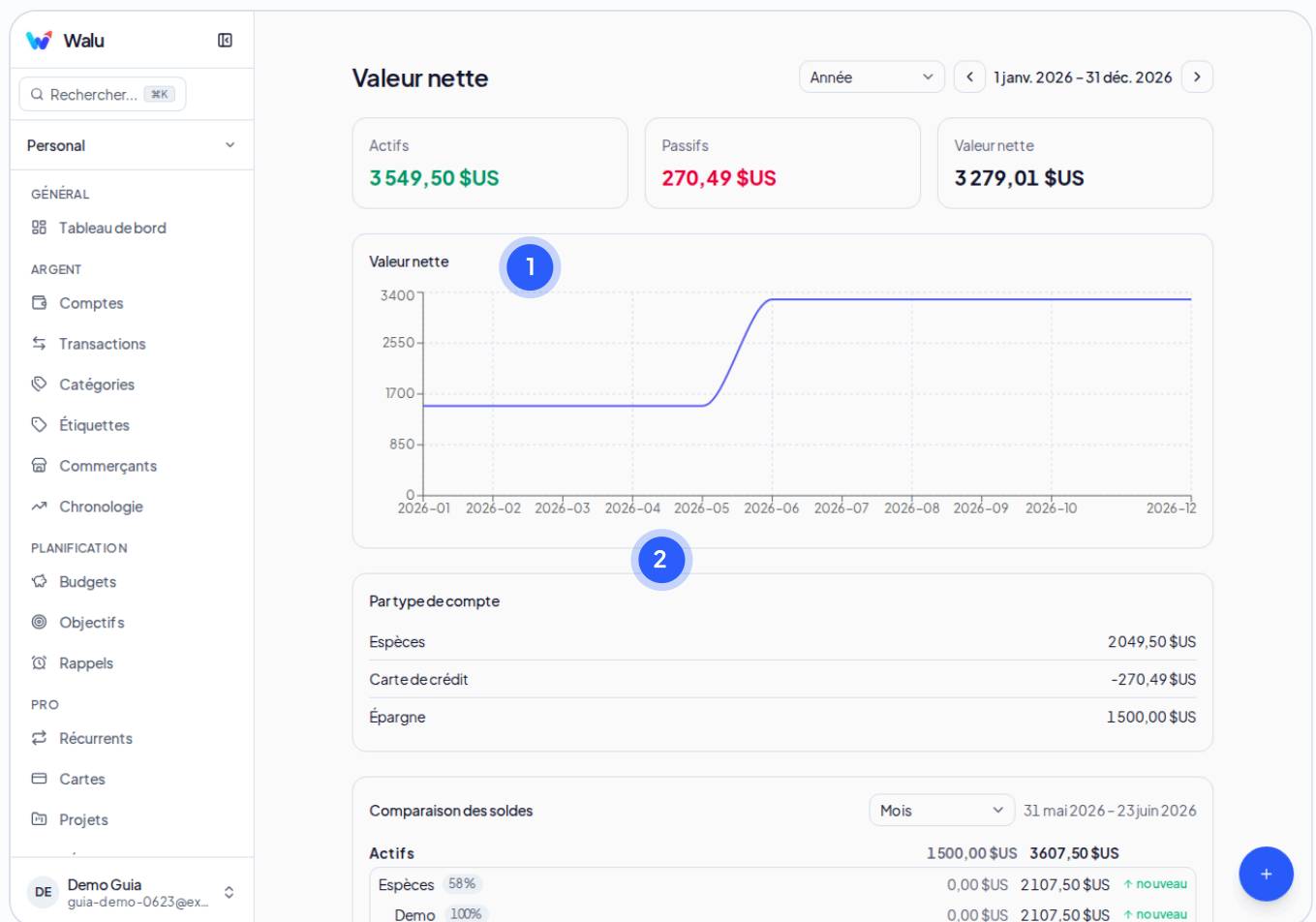

- 1 Consultez le graphique d'évolution (1) qui affiche votre patrimoine net mois par mois.
- 2 Examinez le détail (2) avec le total des actifs (banque, épargne, investissement) moins les passifs (cartes de crédit).

# Chronologie

Comparez deux périodes pour voir comment vos finances évoluent.

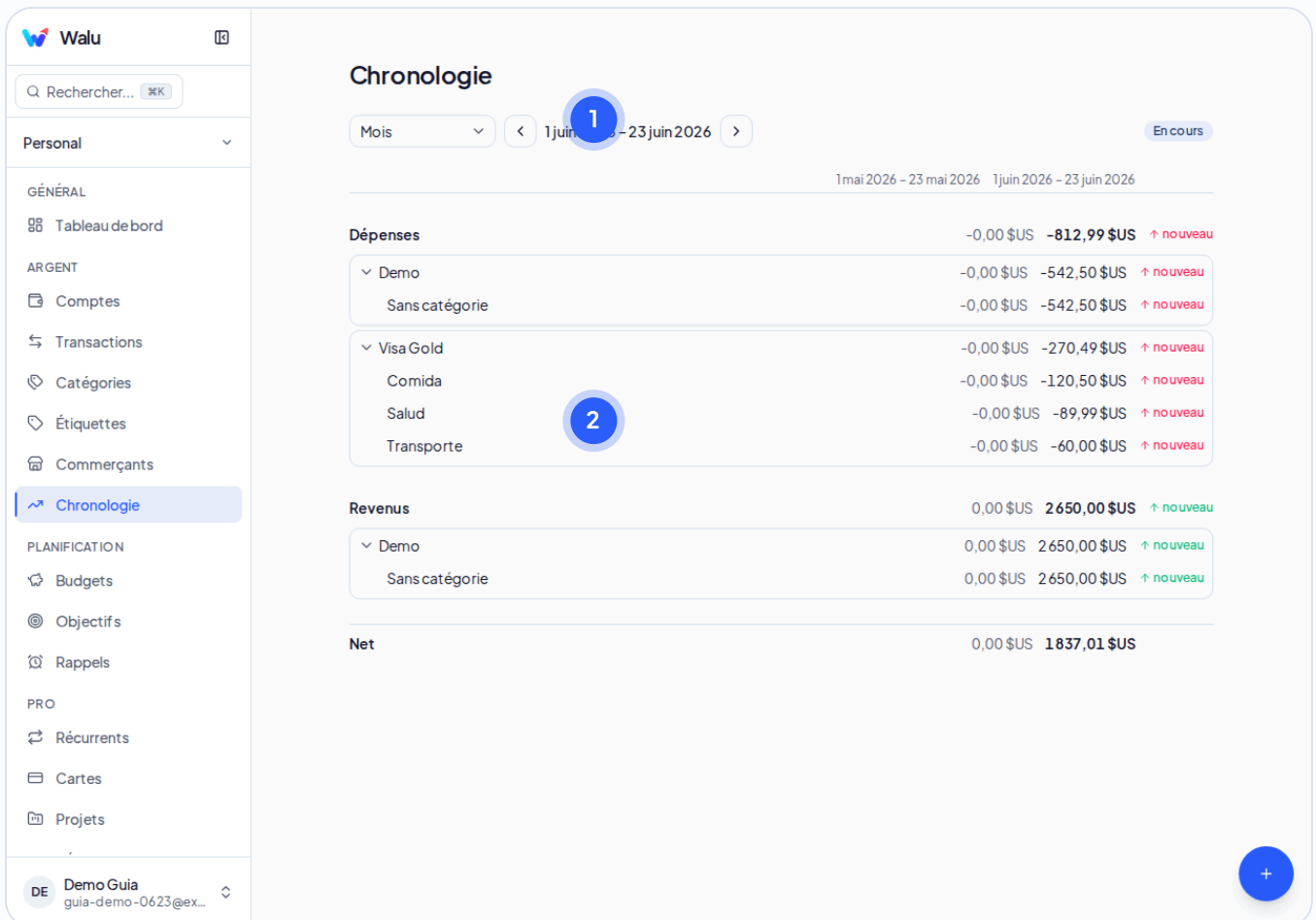

- 1 Choisissez les deux périodes à comparer (1) avec le sélecteur de dates.
- 2 Analysez les barres de revenus et de dépenses (2) pour identifier les différences entre périodes.

# Commerces

Découvrez où vous dépensez le plus avec le classement des commerces.

**Commerçants**

Mois < 2026-06-01-2026-06-30 >

Sans commerçant 2 650,00 \$US

1

2

DE Demo Guia  
guia-demo-0623@ex...

- 1 Consultez le classement des commerces (1) trié par total dépensé sur la période sélectionnée.
- 2 Appuyez sur un commerce (2) pour voir toutes les transactions associées à cet endroit.

# Rappels

Créez des alertes pour ne jamais oublier un paiement ou une date importante.

- 1 Appuyez sur Ajouter un rappel (1) et configurez nom, date et fréquence.
- 2 Consultez la liste (2) pour modifier, marquer comme fait ou supprimer des rappels existants.

# Importer / Exporter

Migrez vos données depuis votre banque ou exportez pour sauvegarde.

**Importer / Exporter**

**Importer**

Format

CSV OFX/QFX YNAB

Compte de destination

Ahorrar vacaciones

Sélectionner un fichier

Choose File No file chosen

**Exporter**

Exportez toutes vos transactions en CSV ou XLSX.

Exporter

- 1 Appuyez sur Importer (1) pour charger un fichier CSV, OFX ou YNAB et mapper les colonnes dans l'assistant.
- 2 Appuyez sur Exporter (2) pour télécharger vos transactions en CSV (Free) ou XLSX (Pro).

# Paramètres

Configurez la langue, le thème, la devise et les données de votre compte.

- 1 Ajustez nom, langue, devise principale et thème (clair/sombre/système) dans l'onglet Général (1).
- 2 Gérez votre abonnement, modifiez votre mot de passe ou supprimez votre compte depuis les onglets Facturation et Données (2).

# Cartes de crédit

Suivez votre dette, le disponible et les versements par carte.

**Cartes de crédit**

**Visa Gold** 2026-05-26 - 2026-06-25

Dépenses	270,49 \$US
Paielements	0,00 \$US
Échéance	2026-07-10

Dette: 270,49 \$US Disponible: 4729,51 \$US

La dette inclut les mensualités futures engagées.

- 1 Consultez le récapitulatif de la période en cours (1) : total à payer, date d'échéance et disponible.
- 2 Faites défiler vers le bas (2) pour voir les versements en cours et les dépenses de la période de clôture.

# Récurrents

Automatisez les dépenses et revenus qui se répètent périodiquement.

- 1 Appuyez sur Ajouter (1) et configurez montant, catégorie, compte, fréquence et date de début.
- 2 Activez ou mettez en pause chaque récurrent depuis la liste (2) ; le système génère les transactions automatiquement.

# Espaces partagés

Partagez vos finances avec votre famille ou partenaire (Pro).

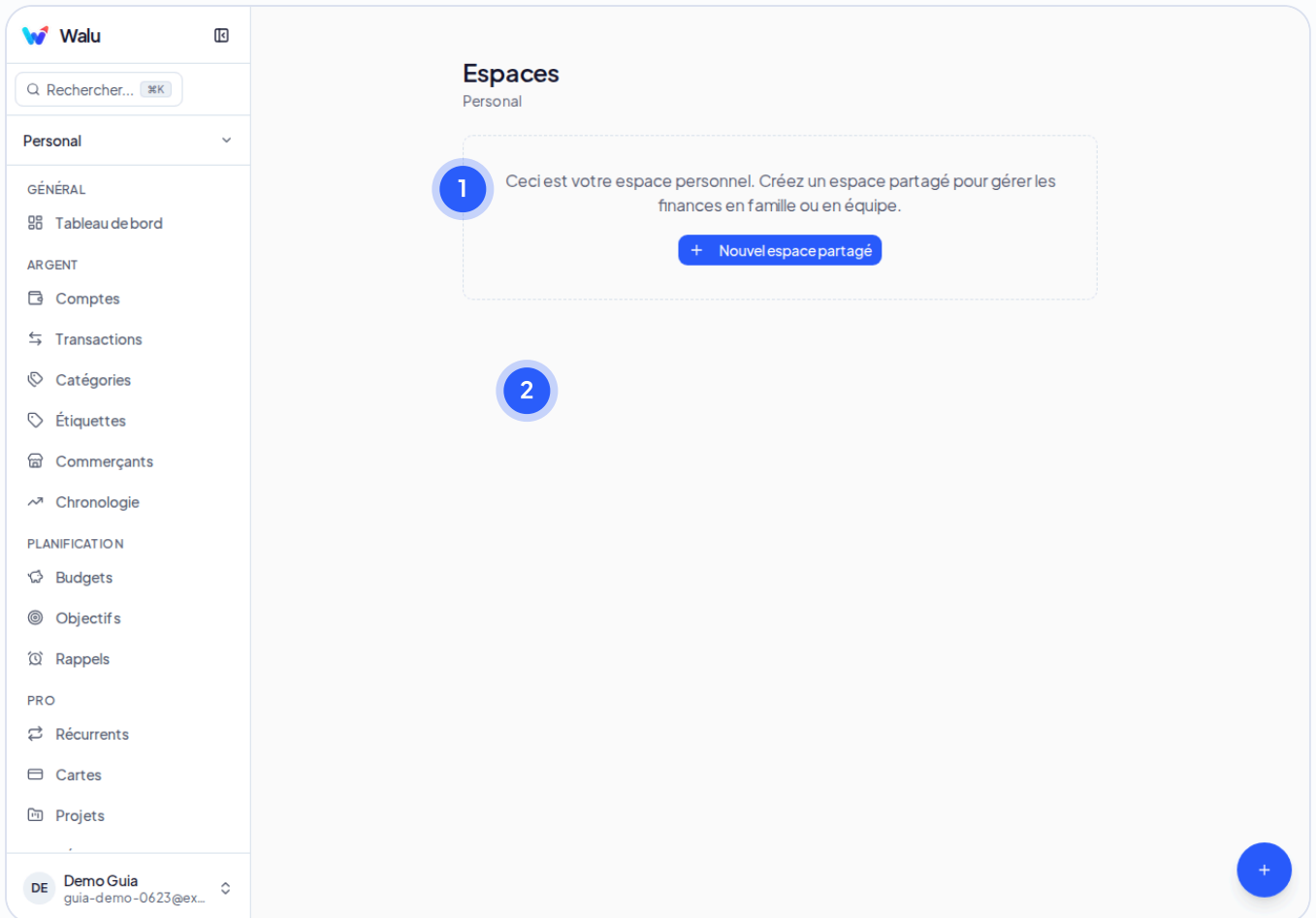

- 1 Appuyez sur Créer un espace (1), donnez-lui un nom et invitez des membres par e-mail.
- 2 Choisissez le rôle de chaque membre dans la liste (2) : Éditeur peut ajouter des transactions, Lecteur consulte seulement.

# Projets

Regroupez les dépenses par projet : voyages, rénovations, événements (Pro).

- 1 Appuyez sur Créer un projet (1), saisissez un nom et un budget limite optionnel.
- 2 Associez des transactions au projet (2) depuis le formulaire de transaction ou depuis la vue du projet.