

Guia do Walu

Aprenda a usar o Walu passo a passo: da sua primeira transação a orçamentos, metas, cartões e espaços compartilhados.

Criar sua conta

Cadastre-se com e-mail e senha, depois verifique sua caixa de entrada.

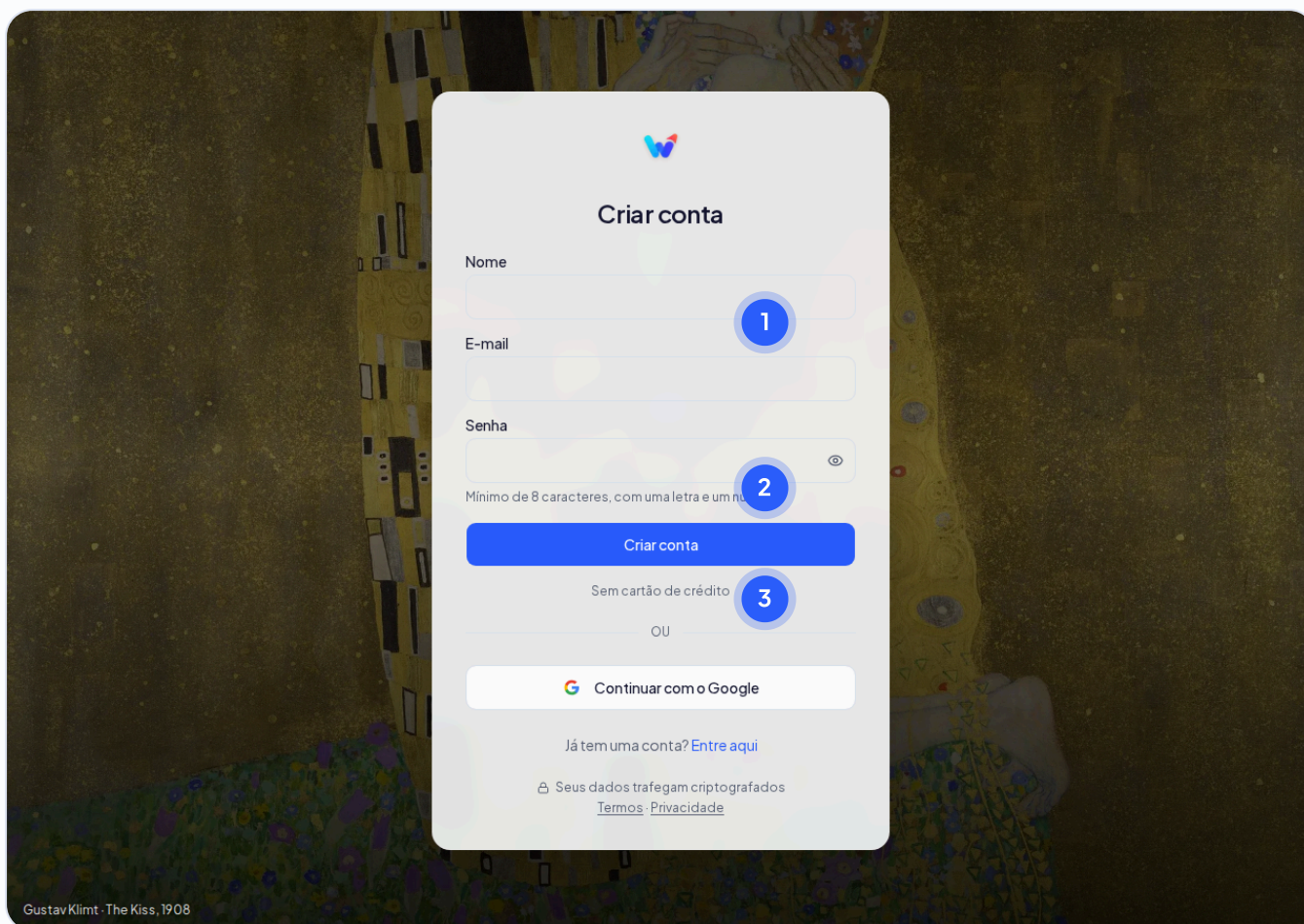

- 1 Preencha seu e-mail (1) e escolha uma senha segura no formulário de cadastro.
- 2 Toque em Criar conta (2) para enviar o formulário.
- 3 Abra o e-mail de verificação que enviamos e clique no link (3) para ativar sua conta.

Configuração inicial

Configure seu nome e moeda principal ao entrar pela primeira vez.

- 1 Informe seu nome e escolha a moeda principal do seu espaço (1).
- 2 Confirme o fuso horário e toque em Começar (2) para criar seu espaço pessoal.

Sua primeira transação

Registre uma despesa ou receita em segundos de qualquer tela.

Transações

Movimentos | Transfêrências

Buscar... Filtros

Mostrar próximas | Importar

DATA	DESCRIÇÃO	VALOR
22/06/2026	Clothing Demo	-US\$ 90,00
19/06/2026	Transport Demo	-US\$ 25,00
19/06/2026	Farmacia Visa Gold	-US\$ 89,99
16/06/2026	Freelance Demo	US\$ 150,00
14/06/2026	Pharmacy Demo	-US\$ 60,00
14/06/2026	Nafta Visa Gold	-US\$ 60,00
11/06/2026	Utilities Demo	-US\$ 200,00
09/06/2026	Restaurant Demo	-US\$ 30,00
08/06/2026	Supermercado Visa Gold	-US\$ 120,50
06/06/2026	Fuel Demo	-US\$ 80,00
04/06/2026	Coffee Demo	-US\$ 12,00
02/06/2026	Groceries Demo	-US\$ 45,50

- 1 Toque no botão + flutuante (1) para abrir o formulário de nova transação.
- 2 Preencha valor, tipo (despesa/receita), conta e categoria (2).
- 3 Toque em Salvar (3) para registrar a transação e vê-la refletida no saldo.

Contas

Crie e gerencie suas contas bancárias, dinheiro, cartões e mais.

- 1 Toque em Adicionar conta (1) e escolha o tipo: banco, dinheiro, cartão, poupança ou investimento.
- 2 Preencha nome, saldo inicial e moeda, depois salve (2) para ver a conta na sua lista.

Categorias

Organize receitas e despesas com categorias e ícones próprios.

- 1 Toque em Adicionar categoria (1) e escolha se é receita ou despesa, nome, ícone e cor.
- 2 Salve (2) para usar a categoria ao registrar transações; crie subcategorias a partir do cartão da categoria pai.

Tags

Etiquete transações com tags coloridas para filtrar depois.

- 1 Toque em Adicionar tag (1), escreva o nome e escolha uma cor.
- 2 Salve (2) e atribua a tag às transações pelo formulário de transação.

Transações

Registre, filtre e gerencie todos os seus movimentos financeiros.

Transações + Novo

Movimentos Transferências

Buscar... 1

Mostrar próximas Exportar

DATA	DESCRIÇÃO	VALOR
<input type="checkbox"/> 22/06/2026	Shopping	-US\$ 90,00
<input type="checkbox"/> 19/06/2026	Transport Demo	-US\$ 25,00
<input type="checkbox"/> 19/06/2026	Farmacia Visa Gold	-US\$ 89,99
<input type="checkbox"/> 16/06/2026	Freelance Demo	US\$ 150,00
<input type="checkbox"/> 14/06/2026	Pharmacy Demo	-US\$ 60,00
<input type="checkbox"/> 14/06/2026	Nafta Visa Gold	-US\$ 60,00
<input type="checkbox"/> 11/06/2026	Utilities Demo	-US\$ 200,00
<input type="checkbox"/> 09/06/2026	Restaurant Demo	-US\$ 30,00
<input type="checkbox"/> 08/06/2026	Supermercado Visa Gold	-US\$ 120,50
<input type="checkbox"/> 06/06/2026	Fuel Demo	-US\$ 80,00
<input type="checkbox"/> 04/06/2026	Coffee Demo	-US\$ 12,00
<input type="checkbox"/> 02/06/2026	Groceries Demo	-US\$ 45,50

DE Demo Guia guia-demo-0623@ex...

- 1 Use os filtros (1) para refinar por data, categoria, conta, tipo ou tags.
- 2 Clique em uma linha (2) para editar, ou selecione várias e use as ações em lote para excluir ou recategorizar.
- 3 Toque no botão + (3) para registrar uma nova transação nesta tela.

Orçamentos

Controle gastos por categoria com semáforo visual.

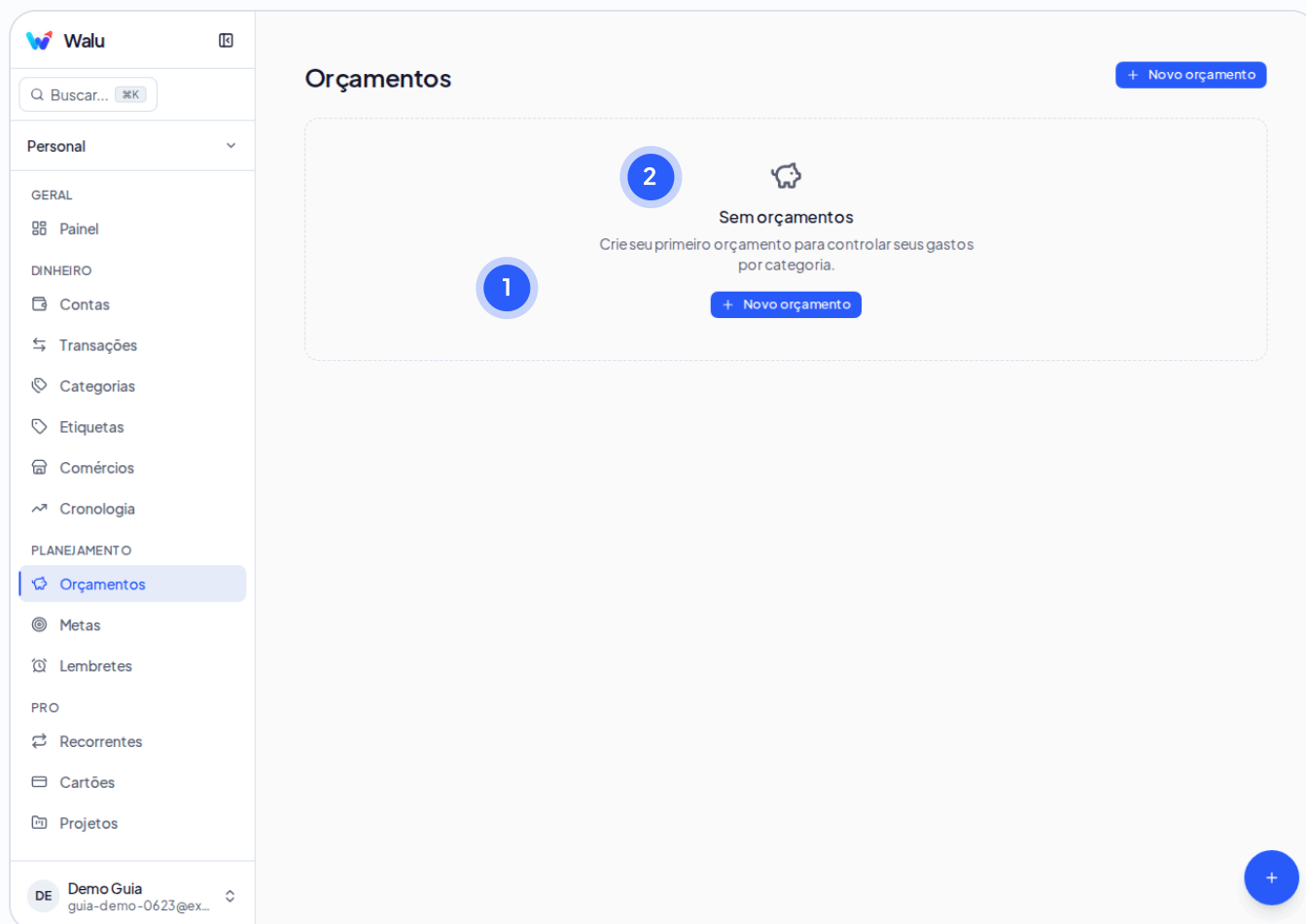

- 1 Toque em um orçamento (1) para ver o progresso por categoria: verde < 70 %, amarelo até 100 %, vermelho se ultrapassar.
- 2 Toque no ícone de editar (2) para ajustar o limite e ativar o rollover por categoria no formulário do orçamento.

Metas

Defina objetivos de poupança e acompanhe seu progresso.

- 1 Toque em uma meta (1) para ver o progresso e o valor acumulado vs. o objetivo.
- 2 Toque em Aportar (2) para registrar um aporte e atualizar o andamento da meta.

Dashboard

Seu resumo financeiro em um olhar: KPIs, gráficos e alertas.

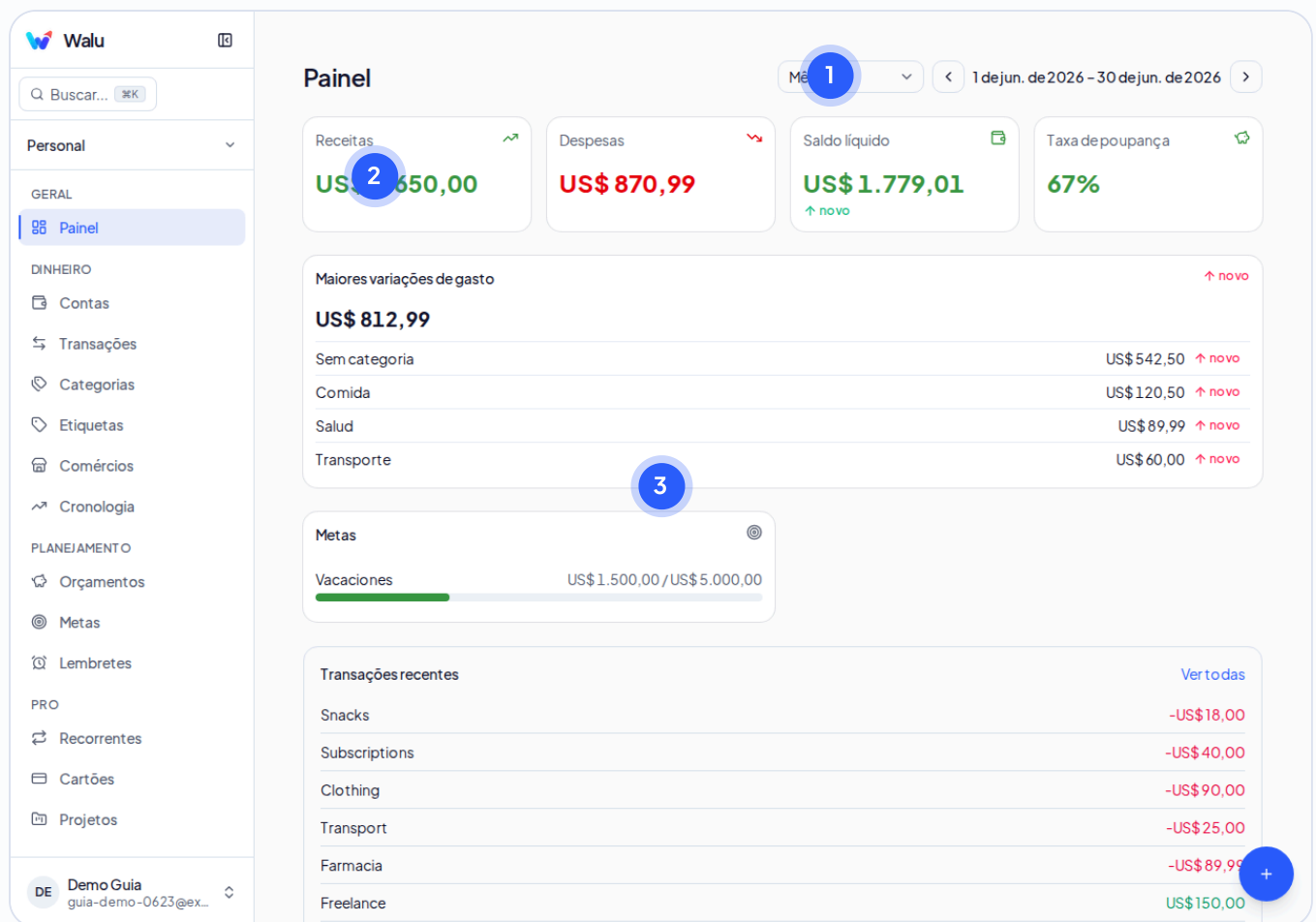

- 1 Use o seletor de período (1) e as setas < > para navegar entre semanas, meses ou anos.
- 2 Revise os KPIs e gráficos (2): receitas, despesas, saldo líquido e gastos por categoria.
- 3 Leia os alertas (3) para detectar saldos baixos, orçamentos excedidos ou transações pendentes.

Patrimônio

Acompanhe sua evolução patrimonial: ativos menos passivos.

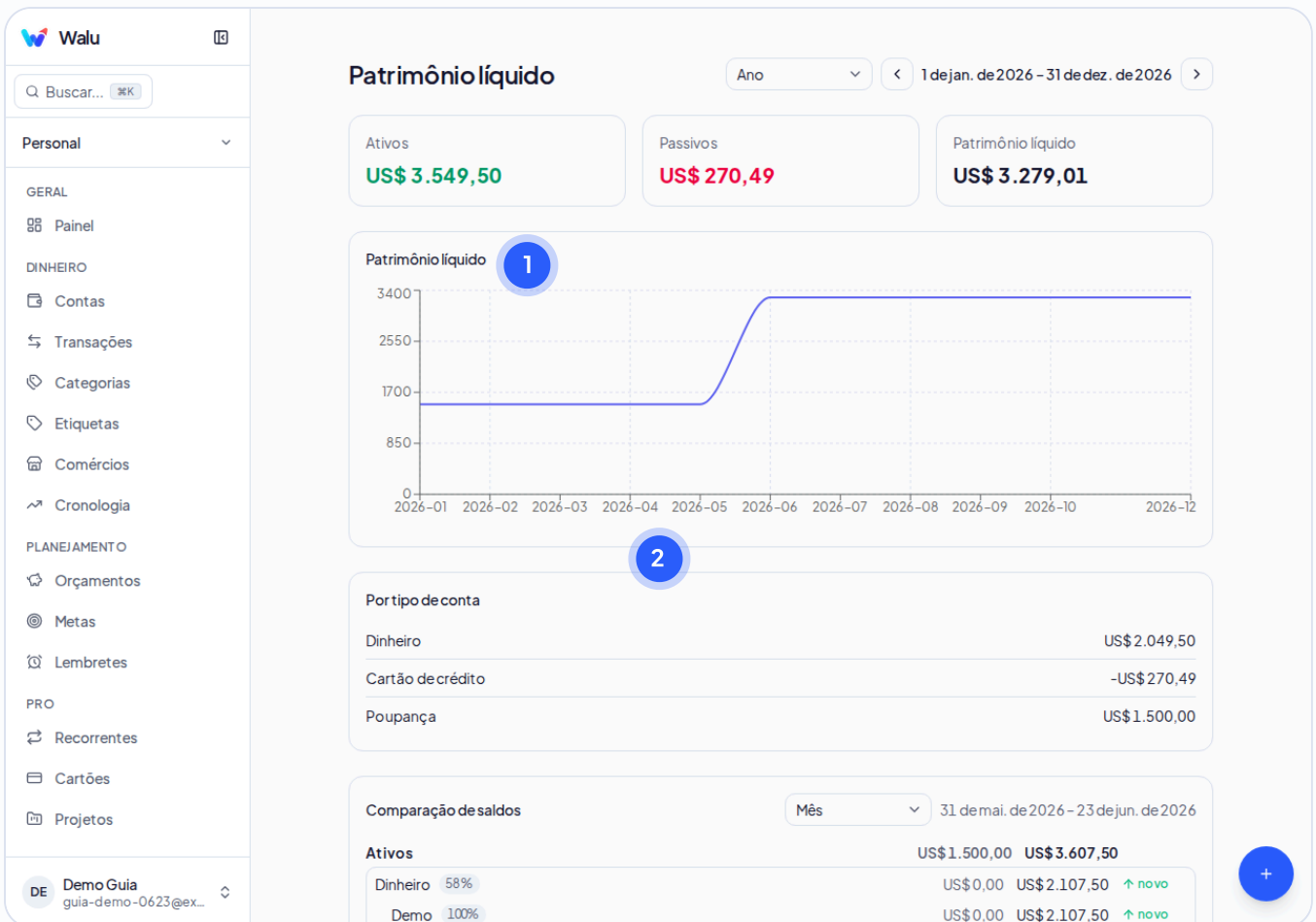

- 1 Veja o gráfico de evolução (1) que mostra seu patrimônio líquido mês a mês.
- 2 Revise o detalhamento (2) com o total de ativos (banco, poupança, investimento) menos os passivos (cartões de crédito).

Cronologia

Compare dois períodos para ver como suas finanças evoluem.

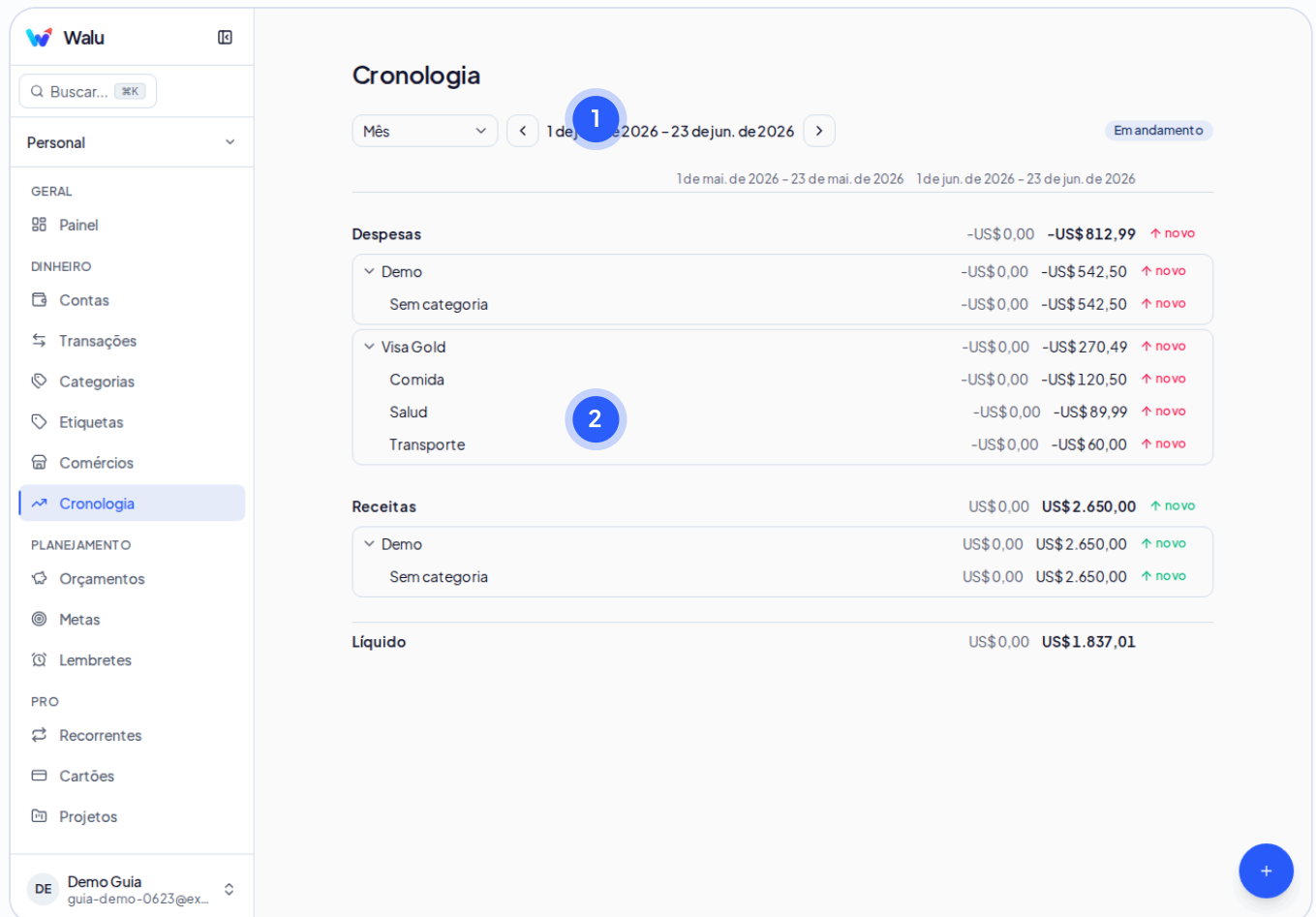

- 1 Escolha os dois períodos para comparar (1) com o seletor de datas.
- 2 Analise as barras de receitas e despesas (2) para identificar diferenças entre os períodos.

Estabelecimentos

Descubra onde você gasta a mais com o ranking de estabelecimentos.

- 1 Revise o ranking de estabelecimentos (1) ordenado pelo total gasto no período selecionado.
- 2 Toque em um estabelecimento (2) para ver todas as transações associadas a esse local.

Lembretes

Crie avisos para não esquecer pagamentos ou datas importantes.

- 1 Toque em Adicionar lembrete (1) e configure nome, data e frequência.
- 2 Revise a lista (2) para editar, marcar como feito ou excluir lembretes existentes.

Importar / Exportar

Migre dados do seu banco ou exporte para backup.

- 1 Toque em Importar (1) para carregar um arquivo CSV, OFX ou YNAB e mapeie as colunas no assistente.
- 2 Toque em Exportar (2) para baixar suas transações em CSV (Free) ou XLSX (Pro).

Configurações

Configure idioma, tema, moeda e dados da sua conta.

- 1 Ajuste nome, idioma, moeda principal e tema (claro/escuro/sistema) na aba Geral (1).
- 2 Gerencie sua assinatura, altere a senha ou exclua sua conta nas abas Cobrança e Dados (2).

Cartões de crédito

Acompanhe sua dívida, limite disponível e parcelas por cartão.

Cartões de crédito

Visa Gold 2026-05-26 - 2026-06-25

Compras	US\$ 270,49
Pagamentos	US\$ 0,00
Vencimento	2026-07-10

Dívida: US\$ 270,49 Disponível: US\$ 4.729,51

A dívida inclui parcelas futuras comprometidas.

- 1 Revise o resumo do período atual (1): total a pagar, data de vencimento e disponível.
- 2 Role para baixo (2) para ver as parcelas vigentes e os gastos do período de fechamento.

Recorrentes

Automatize despesas e receitas que se repetem periodicamente.

- 1 Toque em Adicionar (1) e configure valor, categoria, conta, frequência e data de início.
- 2 Ative ou pause cada recorrente na lista (2); o sistema gera as transações automaticamente.

Espaços compartilhados

Compartilhe suas finanças com sua família ou parceiro(a) (Pro).

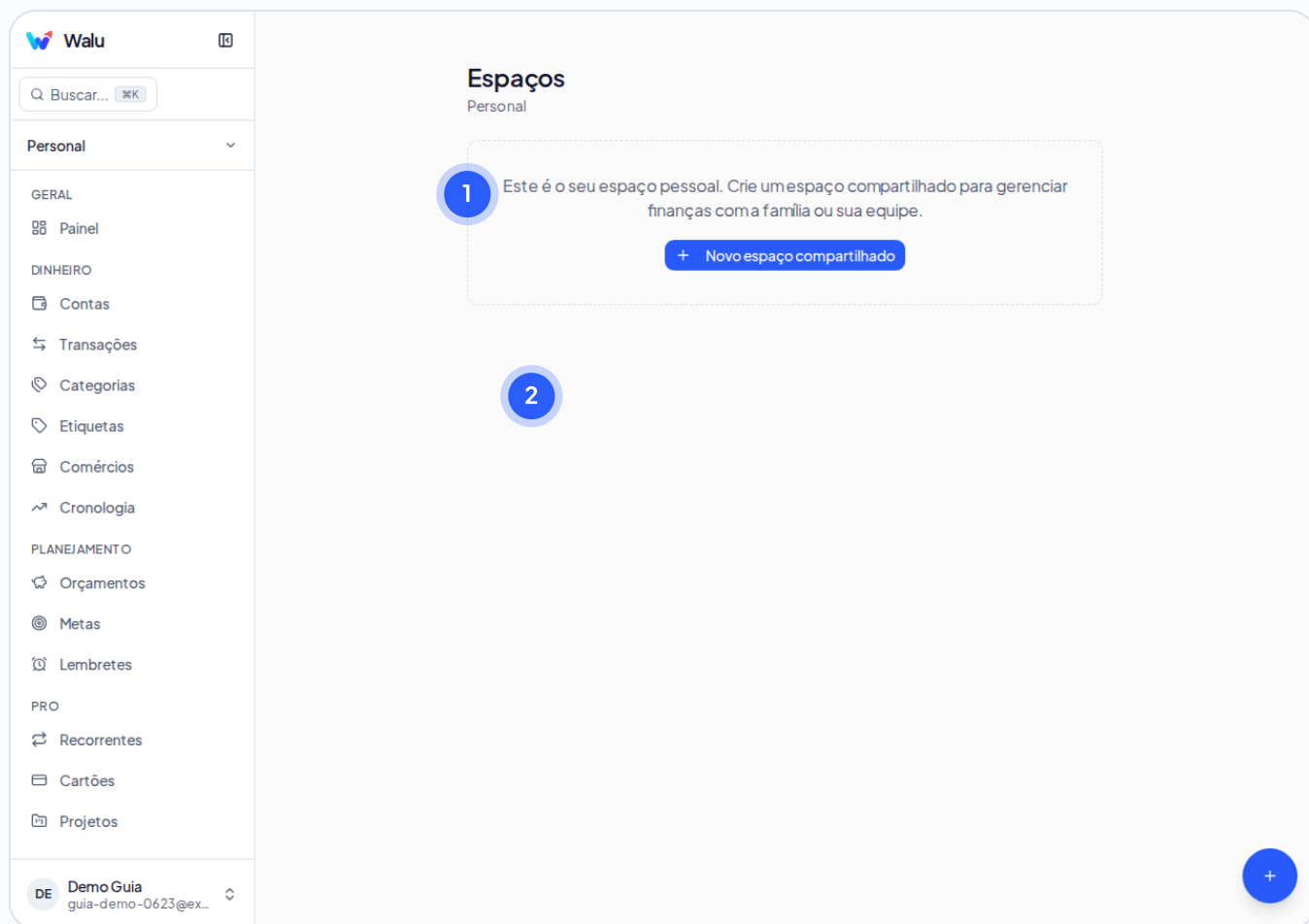

- 1 Toque em Criar espaço (1), dê um nome e convide membros por e-mail.
- 2 Escolha o papel de cada membro na lista (2): Editor pode adicionar transações, Leitor apenas consulta.

Projetos

Agrupe gastos por projeto: viagens, reformas, eventos (Pro).

- 1 Toque em Criar projeto (1), informe nome e limite de orçamento opcional.
- 2 Associe transações ao projeto (2) pelo formulário de transação ou pela visão do projeto.